

ZONIFICACIÓN Y CATEGORIZACIÓN
Normas de Conservación Monumento Natural de Los Volcanes de Teneugía.

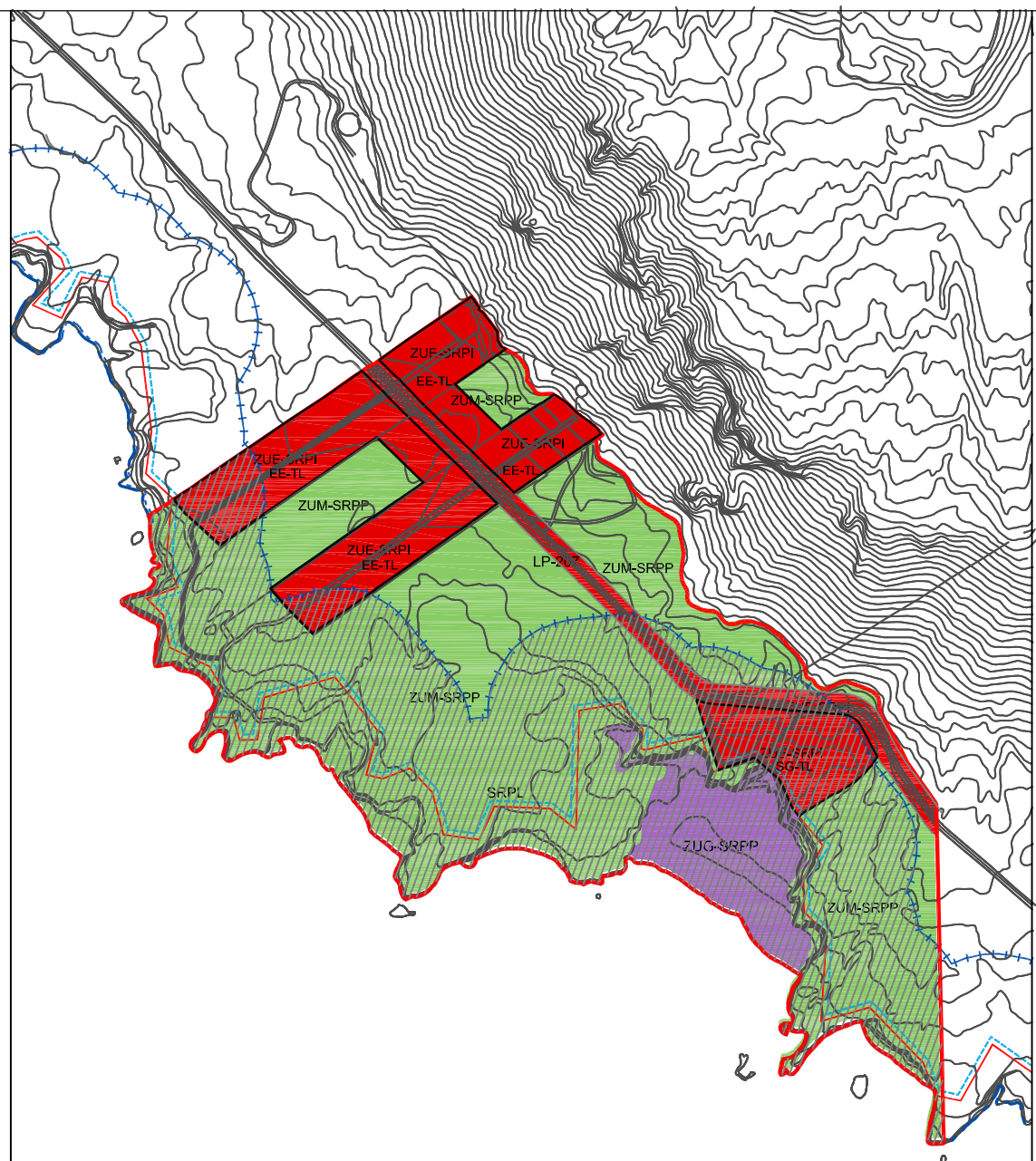

ZONIFICACIÓN Y CATEGORIZACIÓN
Propuesta

ZONIFICACIÓN Y CATEGORIZACIÓN

- Suelo Rústico de Protección Costera (SRPL)
- ZONA DE USO ESPECIAL**
- Suelo Rústico de Protección de Infraestructuras y Equipamientos (ZUE-SRPIE)
- ZONA DE USO GENERAL**
- Suelo Rústico de Protección Paisajística (ZUG-SRPP)
- ZONA DE USO MODERADO**
- Suelo Rústico de Protección Paisajística (ZUM-SRPP)

SISTEMAS GENERALES Y EQUIPAMIENTOS

- Delimitación Sistema General y Equipamiento Estructurante
- SG-TL Sistema General Termolúdico
- EE-TL Equipamiento Estructurante Termolúdico

DELIMITACIONES:

- Ámbito
- Límite del Término Municipal
- Deslinde del Dominio Público Marítimo Terrestre
- Límite de la Servidumbre de Protección de Costas
- Servidumbre de Tránsito

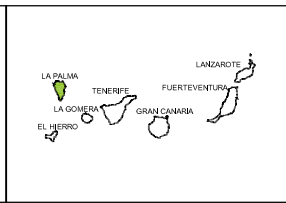
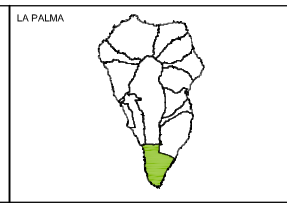
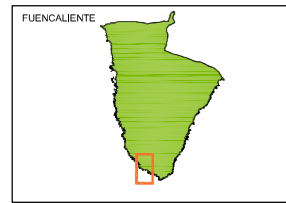

DOCUMENTO DE AVANCE
REVISIÓN PARCIAL DE LAS NORMAS DE CONSERVACIÓN
MONUMENTO NATURAL DE LOS VOLCANES TENEGUÍA P10

ARQUITECTO:
GABRIEL HENRIQUEZ PEREZ S.L.P.
AUTOR DEL ENCARGO:
EXCMO. CABILDO INSULAR DE LA PALMA
FECHA:
JULIO DE 2017



SITUACION:
FUENCALIENTE - LA PALMA
PLANO DE ORDENACION:
ALTERACIONES DE LA NUEVA PROPUESTA, NORMAS DE CONSERVACIÓN
ESCALA:
1/7.500
PLANO:
6